

Информация о работе ГБУЗ ГП № 68 ДЗМ за 2024 год



Кузенкова Н.Н.
главный врач ГБУЗ ГП № 68 ДЗМ

Нормативная база

Основные: ФЗ №323 «Об охране здоровья..» от 21.11.2011г., ФЗ 326 №326 «Об обязательном медицинском страховании...» от 29.11.2010г., Территориальная программа Государственных гарантий...от 24.12.2021 № 2208-ПП, приказ ДЗМ от 10.09.2012г. №983 и иные нормативные акты.

Информация предоставляется на основании пункта 5 части 1 статьи 1 Закона г. Москвы от 11.07.2012 №39, приказа ДЗМ от 10.08.2012г. №796.

- «...Предусмотрено ежегодное заслушивание информации руководителя амбулаторно-поликлинического учреждения о работе учреждения...»
- Предоставляется ежегодно до 30 марта в орган местного самоуправления в
- Данные, представленные в таблицах, вносятся на основании форм 12, 30, 68 статистической отчетности
- Информация включает в себя: показатели здоровья населения, материально-техническую базу, повышение квалификации кадров, диагностическую, лечебную работу, профилактическую работу



МОЯ ПОЛИКЛИНИКА

ГБУЗ ГП № 68 ДЗМ оказывает медицинскую помощь по профилям

Департамент
здравоохранения
г. Москвы

Учреждение осуществляет следующие виды деятельности:

- лабораторная диагностика
- функциональная диагностика
- рентгенология
- эндоскопия
- ультразвуковая диагностика
- хирургия
- кардиология
- неврология
- терапия
- офтальмология
- профессиональная патология
- оториноларингология
- урология
- физиотерапия
- травматология и ортопедия
- аллергология и иммунология
- гериатрия
- инфекционные болезни
- клиническая фармакология
- колопроктология
- организация здравоохранения и общественное здоровье
- эндокринология
- эпидемиология

▶ Проводит экспертизы:

- временной нетрудоспособности
- профессиональной пригодности
- для оформления документов по опеке и усыновлению.

В состав амбулаторно-поликлинического центра также входят:

- травматологический пункт
- служба вызова врача на дом.



10 февраля 2025 года Главное здание ГБУЗ ГП № 68 ДЗМ вышло из капитального ремонта

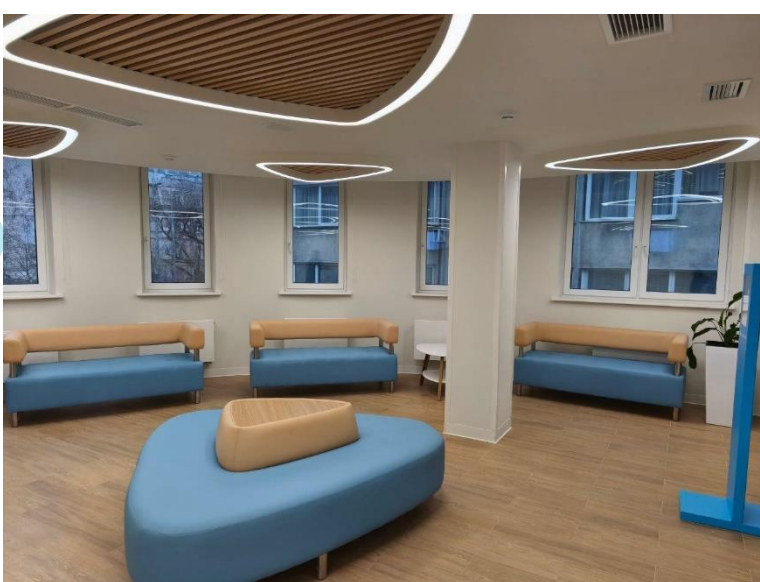
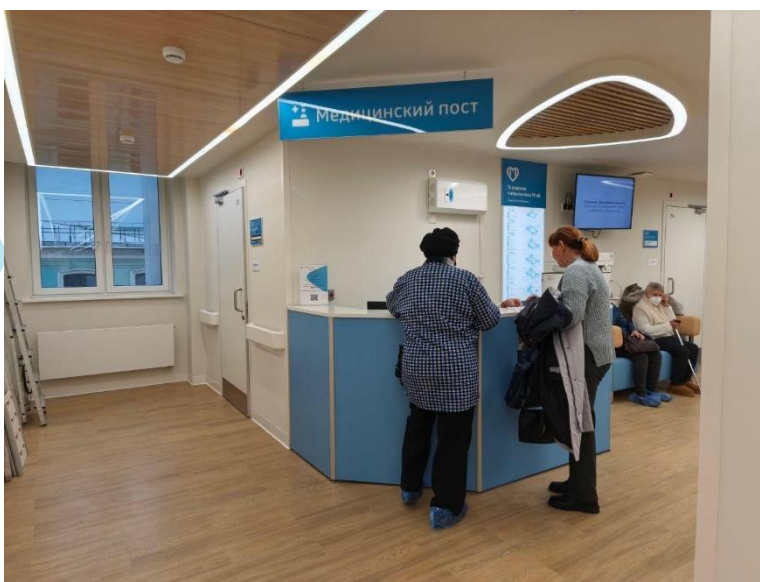
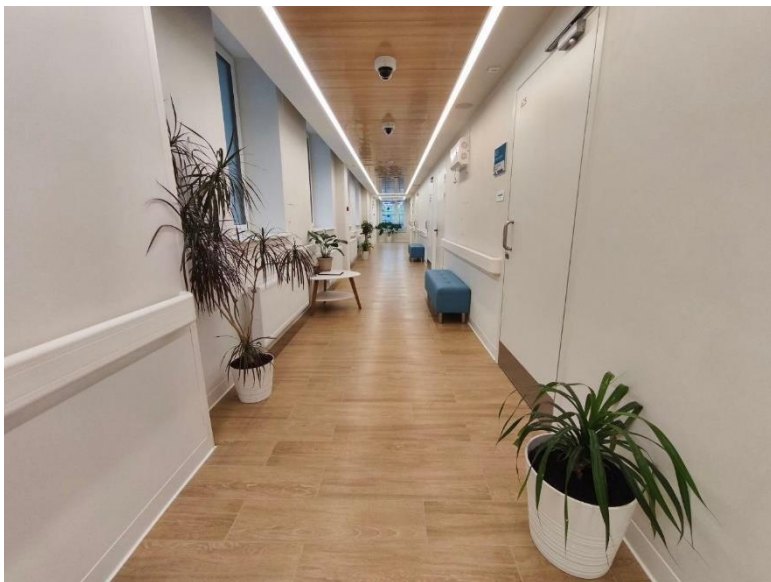

Прием по адресу Малая Якиманка 22 стр. 1 начали ВОП и терапевты главного здания, а также бывшего филиала № 5 (ПО ГКБ №1). Помимо ВОП и врачей терапевтов прием начали узкие специалисты. Заработали кабинеты эндоскопии, КТ, денситометрии, всех диагностических кабинетов, монтируется МРТ. Полностью заменена мебель и оборудование. Поставлено 2545 единиц медицинской мебели и 669 единиц медицинского оборудования.

17 февраля 2025 года здание Филиала 4 ГБУЗ ГП № 68 ДЗМ передано в капитальный ремонт



После окончания работ по капитальному ремонту, здание филиала не только будет соответствовать новому Московскому стандарту поликлиники, но и в нем на 1 этаже будет располагаться травматологический пункт

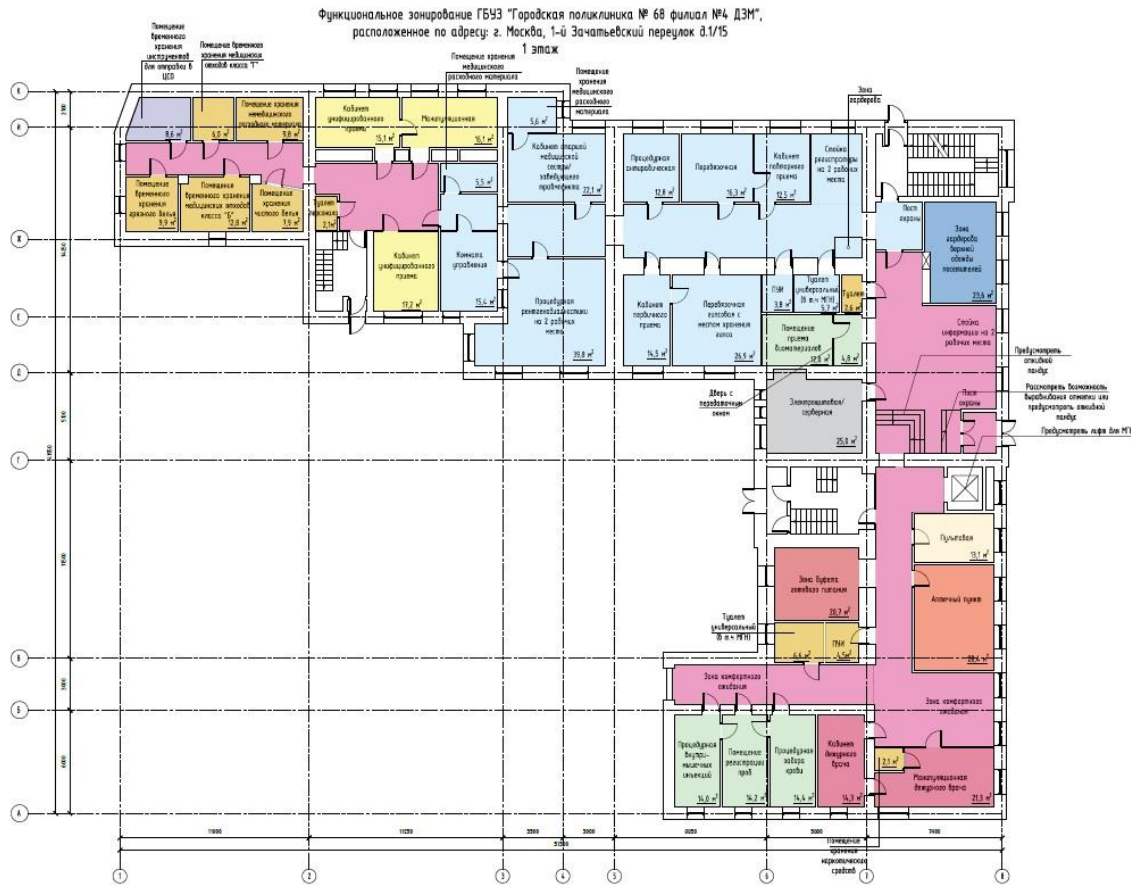

Основные показатели ГБУЗ ГП № 68 ДЗМ за 2024 год



Прикрепленное население



**ГП № 68
Главное
здание**

44 290
24,6 %
(в 2023
39 263
25,2%)

**ГП № 68
Филиал 1**

38 317
21,3 %
(в 2023
37 756
24,2%)

**ГП № 68
Филиал 2**

31 612
17,6 %
(в 2023
32 808
21,0%)

**ГП № 68
Филиал 3**

29 143
16,2 %
(в 2023
32 166
20,6%)

**ГП № 68
Филиал 4**

12 141
6,8 %
(в 2023
14 073
9,0%)

**ГП № 68
Филиал 5**

24 320
13,5 %

Численность прикрепленного населения



179 823

человек

(в 2023

156 066,

прирост

23 757

15,2%)

58250;
32,7%

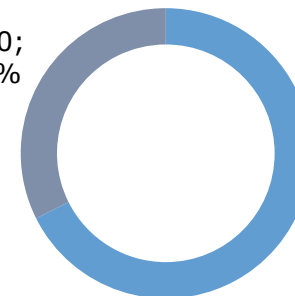

121573;
67,3%

■ Лица трудоспособного
возраста

■ Лица старше
трудоспособного возраста

В структуре ГБУЗ ГП № 68 ДЗМ имеется 4 патронажных участка (13,14, 15, 16)



Патронажные участки обслуживают:

- 3 врача общей практики (семейных врача) и 1 врач-терапевт
- 1 фельдшер
- 5 медицинских сестер

Прикрепленное население

1292 человека

Пациенты патронажной службы — люди преклонного возраста, с тяжелыми травмами и хроническими заболеваниями, ограниченные в движениях и не имеющие возможность самим добраться до поликлиники, для получения медицинской помощи.

Это пациенты, пережившие острое нарушение мозгового кровообращения, ампутацию нижних конечностей, страдающие от заболеваний суставов и или других серьезных заболеваний, ограничивающих их движение.

- по представлению участкового врача терапевта, врача общей практики или врача специалиста
- пациента осматривает врач ОМПВНД на дому;
- оценивает его состояние по шкале Лаутона и Бартел;
- при наличии показаний (менее 50 баллов)- рекомендуется перевод пациента на патронажное наблюдение;
- по заключению врачебной комиссии филиала данные пациента передаются в патронажную службу.
- врач участка осуществляет визит к пациенту, составляется индивидуальный план наблюдения врача и средним медицинским работником на текущий год.

Число посещений и заболеваний



▶ **Число посещений врачей
всего (включая на дому)**

820 404 (в 2023 году – 657 337)



▶ **Число посещений по
поводу заболеваний**

488 881 (в 2023 году – 437 183)



▶ **Зарегистрировано
заболеваний всего**

257 448 случаев (в 2023 году – 210 339)

▶ **Трудоспособный возраст**

137 081 случаев (в 2023 году – 111 744)

▶ **Старше трудоспособного**

120 377 случаев (в 2023 году – 98 595)

Показатели здоровья населения за 2024 год

Отчетный период	Число посещений врачей, включая профилактические, всего	Число посещений врачей по поводу заболеваний	Число посещений врачами на дому
▶ За год, предшествующий отчетному	657 337	437 183	26 058
▶ За отчетный период	820 404	488 881	24 601
▶ Динамика показателя (%)	+20,0%	+16%	-6%

▶ Общее количество выполненных вызовов за 2024 год составило 24 061 (за 2023 год – 26 058)

▶ Всего на территории обслуживания в 2024 году зарегистрировано 2995 случаев заболевания COVID-19.

▶ По сравнению с 2023 годом отмечается увеличение показателей посещений, это связано с присоединением поликлинического отделения ГKB имени Н. И Пирогова, а также увеличение прохождения населения ДОГВН и ПМО. Незначительный спад приемов на дому обусловлен снижением заболеваемости COVID-19.

Показатели заболеваемости населения за 2024 г. у взрослых (18 лет и старше) 257 458 всего (210 339 – в 2023 г.)



Болезни системы кровообращения

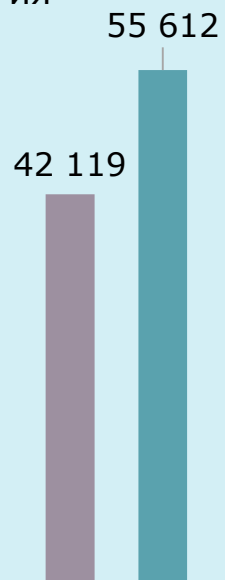

Болезни эндокринной системы включая ожирение

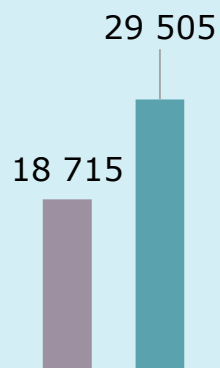

Болезни органов пищеварения

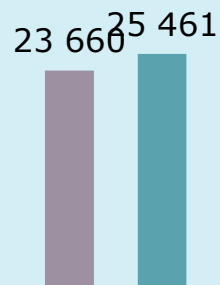

Болезни костно-мышечной системы

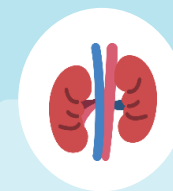
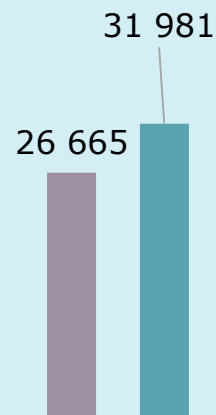

Болезни мочеполовой системы

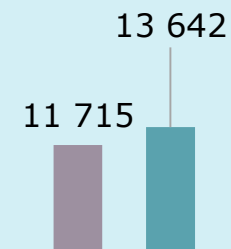

Болезни глаза

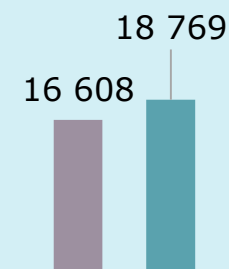

■ 2023 год

■ 2024 год

Показатели заболеваемости населения за 2024 г. у лиц старше трудоспособного возраста – 120 337 (98 595 – в 2023 г.)



Болезни системы кровообращения

41 972

31 660



Болезни эндокринной системы включая ожирение

13 815

9 733



Болезни органов пищеварения

9 123 8 873



Болезни костно-мышечной системы

14 489

12 659

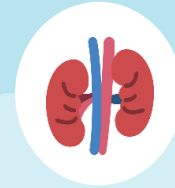

Болезни мочеполовой системы

6 537

5 603



Болезни глаза

10 861

8 711

■ 2023 год

■ 2024 год

Подготовка и повышение квалификации кадров

 Наименование должности	Данные за год, предшествующий отчетному 2023 г.		Отчетный период 2024 г.	
	Число штатных должностей в целом по учреждению	Число занятых должностей в целом по учреждению	Число должностей в целом по учреждению штатных	Число должностей в целом по учреждению занятых
Врачи	203	164,05 (8 в д/о)	222	187,75 (14 в д/о)
СМП	218	172 (12 в д/о)	218	170,75 (9 в д/о)
Всего	421,75	336,05 (20 в д/о)	440	367,5 (23 в д/о)

- ▶ За 2024 год прошли повышение квалификации 114 врачей, 73 медицинских сестер.
- ▶ Плановую оценку знаний и уровня компетенций, в кадровом центре ДЗМ успешно прошли 154 врача
- ▶ В штате учреждения на конец отчетного года работают:
- ▶ 6 врачей имеющих статус «Московский врач», 8 кандидатов медицинских наук, 3 врача с высшей квалификационной категорией, 1 врач с 1 квалификационной категорией;
- ▶ 11 медицинских сестер с высшей квалификационной категорией, 2 медицинских сестры с 1 квалификационной категорией.
- ▶ Отмечается стабильность занятых ставок в связи с оперативным перераспределением ресурсов в зависимости от актуальных видов медицинской деятельности

Профилактическая работа

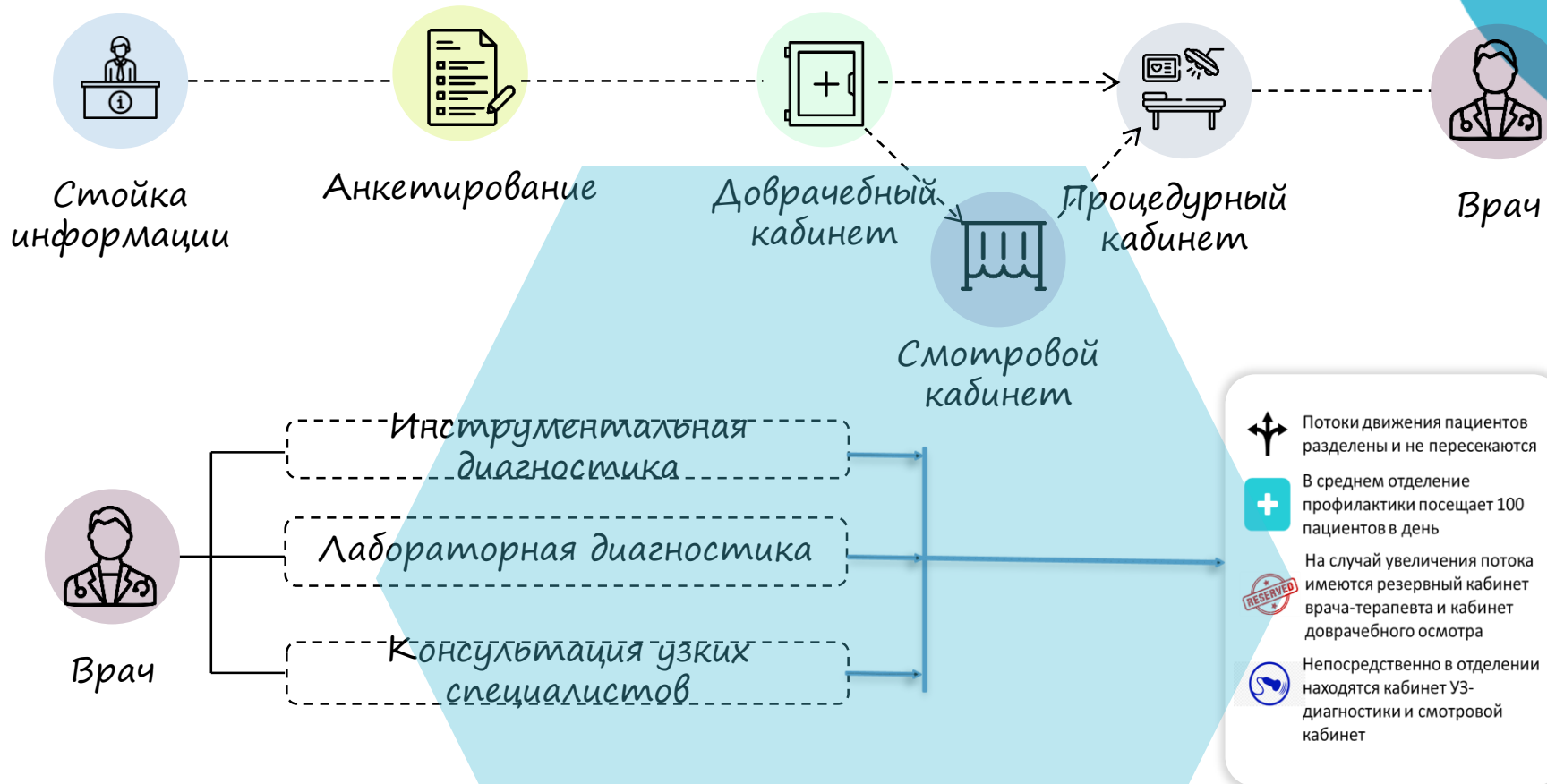

- ▶ За 2024 год диспансеризацию прошли 125 037 пациентов (за 2023 год – 89 671)
- ▶ Благодаря разделению потоков процесс прохождения профилактических мероприятий занимает не более 40 минут

Цифровой паспорт поликлиники

Главный врач со своими заместителями всегда могут видеть информацию о пациентах поликлиники

Данная информация так же есть и у участковых врачей в разрезе своего участка

Скриншот интерфейса системы EMIAS. Вверху видны меню: Документы, Информационное табло, Пациенты. Основной экран содержит таблицу с данными о пациентах, включая ФИО, дату рождения, статус прикрепления к участку, социальный статус, диспансеризацию за этот год, группу здоровья, группу риска, скрининг патронажа и образцы. В таблице выделены строки с датой 07.02.2024.

Скриншот интерфейса системы EMIAS, показывающий детали по терапевтическому участку № 11. Вверху отображены подсчеты: Новые пациенты (7), В плане ДН (17), Нарушение плана ДН (9), Требуется внеплановый осмотр (1). Таблица содержит столбцы: Пациент, Контактный телефон, Плановый месяц ДН, Выполнено - Наб.записи, Записан на дисп.приём, Последний дисп. приём, Диагноз. В таблице выделены строки с датой 02.02.2024 и 02.03.2024. В центре экрана наложено синее облачко с текстом: Ежедневная работа с участком!!!!



Прикреплен к участку за последние 30 дней



С отклонениями значений лабораторных исследований за двое суток



Госпитализирован за двое суток



Поставлен на наблюдение за 2 суток



Госпитализирован за двое суток



Вызов скорой помощи за двое суток



Выписан из стационара за последние 30 дней

Безбумажная поликлиника

- ▶ На сегодняшний день в МО ДЗМ полностью отказались от бумажных носителей
- ▶ Создана ЭМК с наличием доступа пациента к ней
- ▶ Результаты лабораторных и инструментальных исследований автоматически загружаются в ЭМК
- ▶ Направления на консультации и госпитализации формируются в электронном виде через подраздел КДО:
 - после подачи заявки на госпитализацию в течении 72 часов КДО стационаров дают обратную связь по профилю направления с указанием возможности взять пациента на консультацию, дообследование или госпитализацию;
 - врач связывается с пациентом и предлагает ему на выбор стационары ответившие на заявку;
 - после согласования выбранного стационара для госпитализации оформляется электронное направление

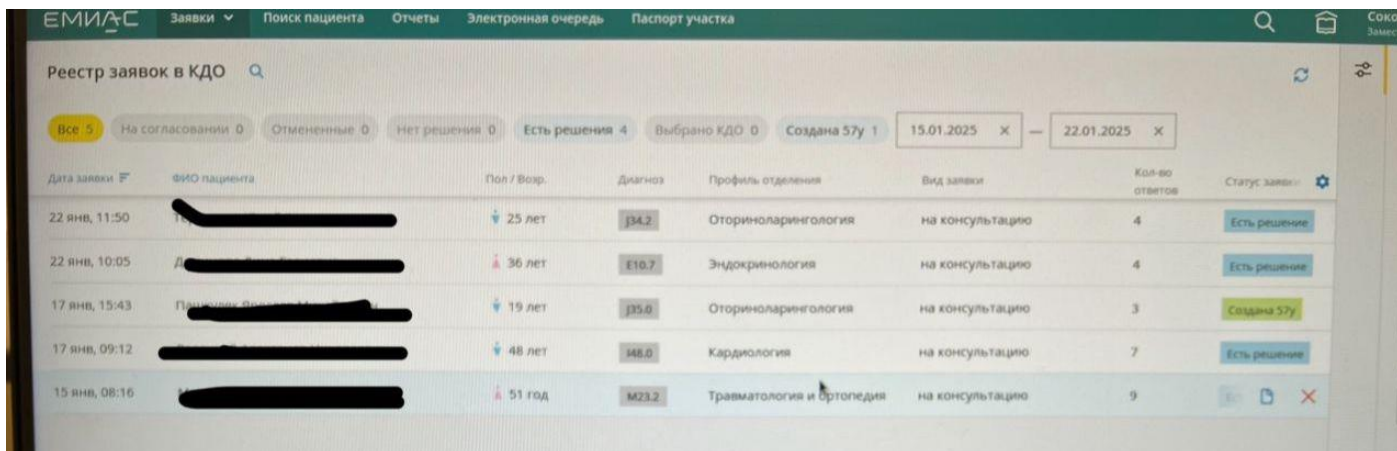

EMIA-C Заявки Поиск пациента Отчеты Электронная очередь Паспорт участка

Реестр заявок в КДО

Все 5 На согласовании 0 Отмененные 0 Нет решения 0 Есть решения 4 Выбрано КДО 0 Создана 57у 1 15.01.2025 X 22.01.2025 X

Дата заявки	ФИО пациента	Пол / Возр.	Диагноз	Профиль отделения	Вид заявки	Кол-во ответов	Статус заявки
22 янв, 11:50	██████████	♂ 25 лет	I34.2	Оториноларингология	на консультацию	4	Есть решение
22 янв, 10:05	Д. ██████████	♀ 36 лет	E10.7	Эндокринология	на консультацию	4	Есть решение
17 янв, 15:43	П. ██████████	♂ 19 лет	J35.0	Оториноларингология	на консультацию	3	Создана 57у
17 янв, 09:12	██████████	♂ 48 лет	I48.0	Кардиология	на консультацию	7	Есть решение
15 янв, 08:16	██████████	♀ 51 год	M23.2	Травматология и ортопедия	на консультацию	9	Есть решение

▶ **Льготное лекарственное обеспечение**



Лекарства по QR-коду



Лекарства в коммерческих аптеках

▶ С 2022 года **льготные лекарства** можно получить в коммерческих аптеках

бесплатно или с доплатой



Неснижаемые остатки на складах

▶ ДЗМ регулярно **отслеживает обеспечение** пациентов необходимыми лекарственными препаратами



Общественные слушания по закупке лекарств

▶ Проводятся **ежегодно** - совместно с **профессиональным, пациентским и фармацевтическим** сообществами для определения **потребности** в необходимом количестве **препаратов**



▶ Выписка лекарственных препаратов с помощью длинных рецептов

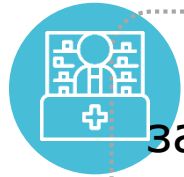

С целью снижения посещений пациентами поликлиник не по заболеванию была внедрена практика выписки льготных лекарственных препаратов с помощью длинных рецептов (на длительный срок до 365 дней с кратностью получения от 1 месяца).

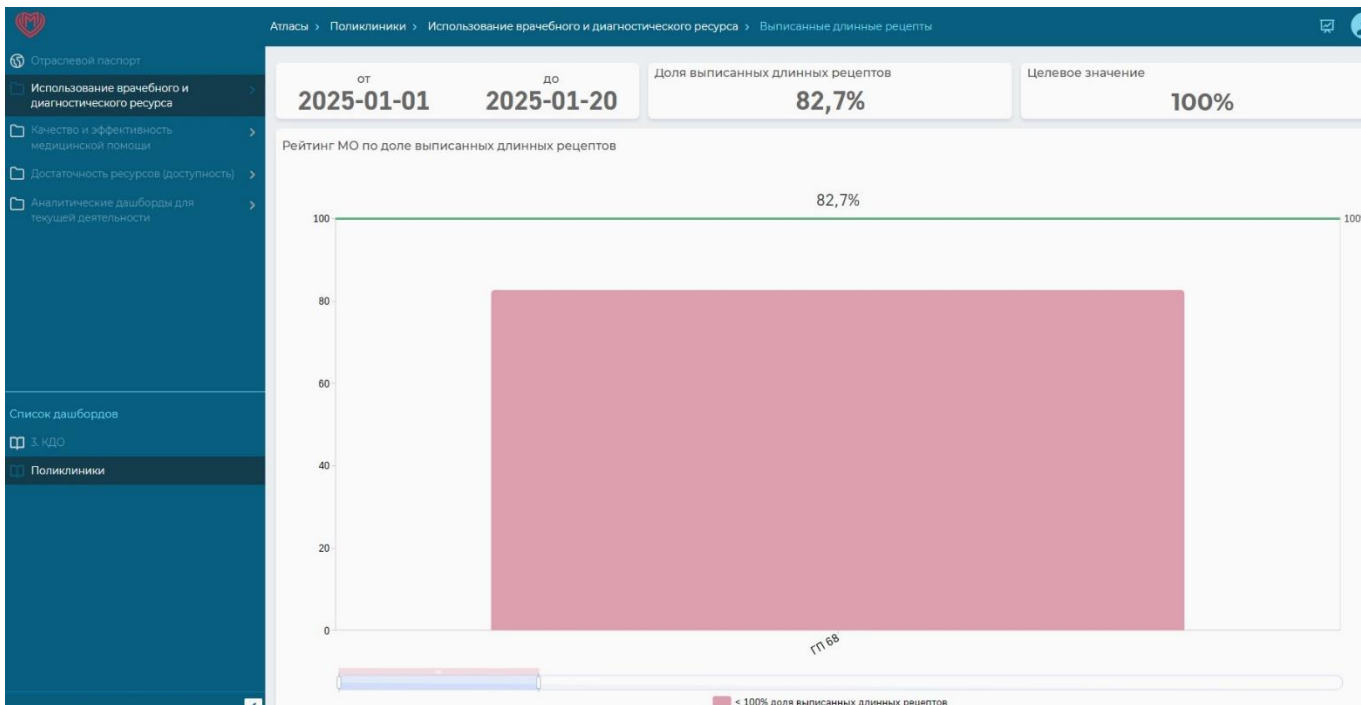

Льготное лекарственное обеспечение, клинико-экспертная работа

Выписано Рецептов



■ региональные ■ федеральные

За 2024г. в ГБУЗ ГП № 68 ДЗМ»
было выписано 136 647 рецептов, 12 966 пациентам

Процедура врачебной комиссии по ЛО (с марта 2022 года проводится в ЕМИАС)

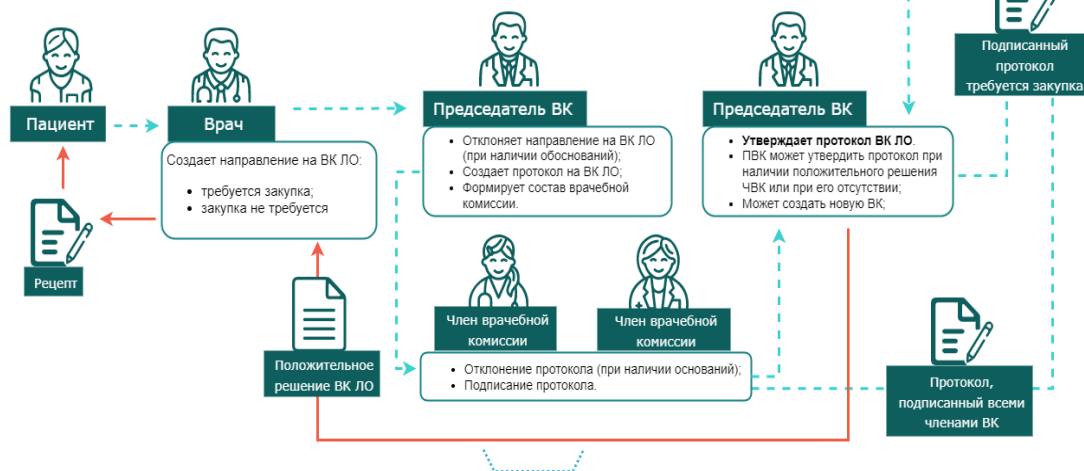

Направлено документов для проведения индивидуальной закупки – 248 через ЕМИАС и 83 оформлено на бумаге.



Компенсационная выплата на приобретение лекарственных препаратов – 188 человек на сумму 2 533 659,13 руб.

В 2019 году введён в практику эксперимент, в рамках которого пациенты – льготники (москвичи) могут получать денежную компенсацию, если полагающийся им бесплатно препарат отсутствует на складе ЦЛО. С 2020 года Правительство Москвы приняло решение расширить эксперимент, в проект включены также пациенты с диагнозом **сахарный диабет и муковисцидоз**.



Электронный листок нетрудоспособности

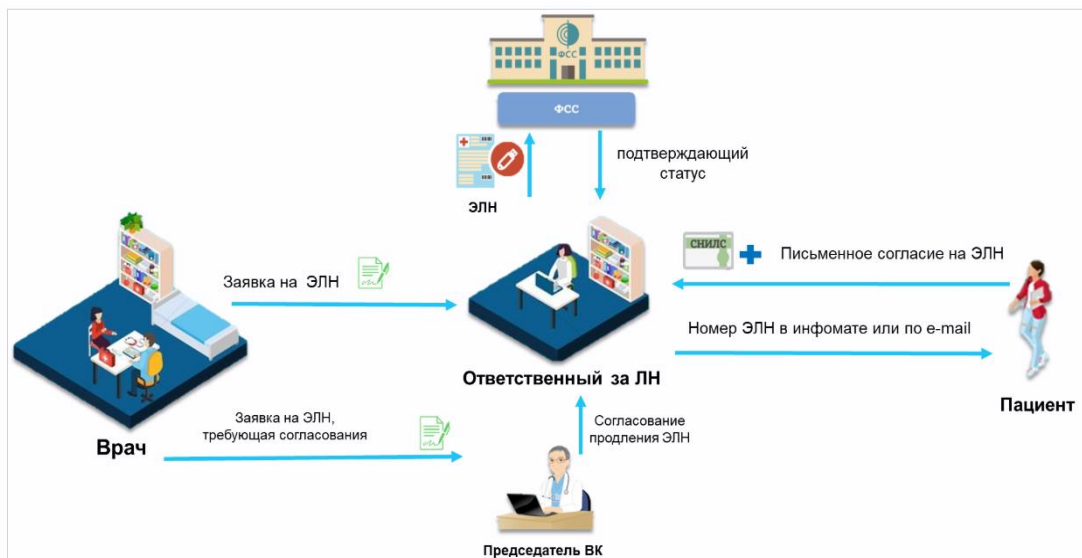

За 2024 год было выдано 14 777
электронных листов
нетрудоспособности

Все больничные листы, выданные
пациентам с ОРВИ, продлеваются
посредством телемедицинских
технологий, что предотвращает
контакты больных со здоровыми
пациентами

Медико-социальная экспертиза, электронное направление

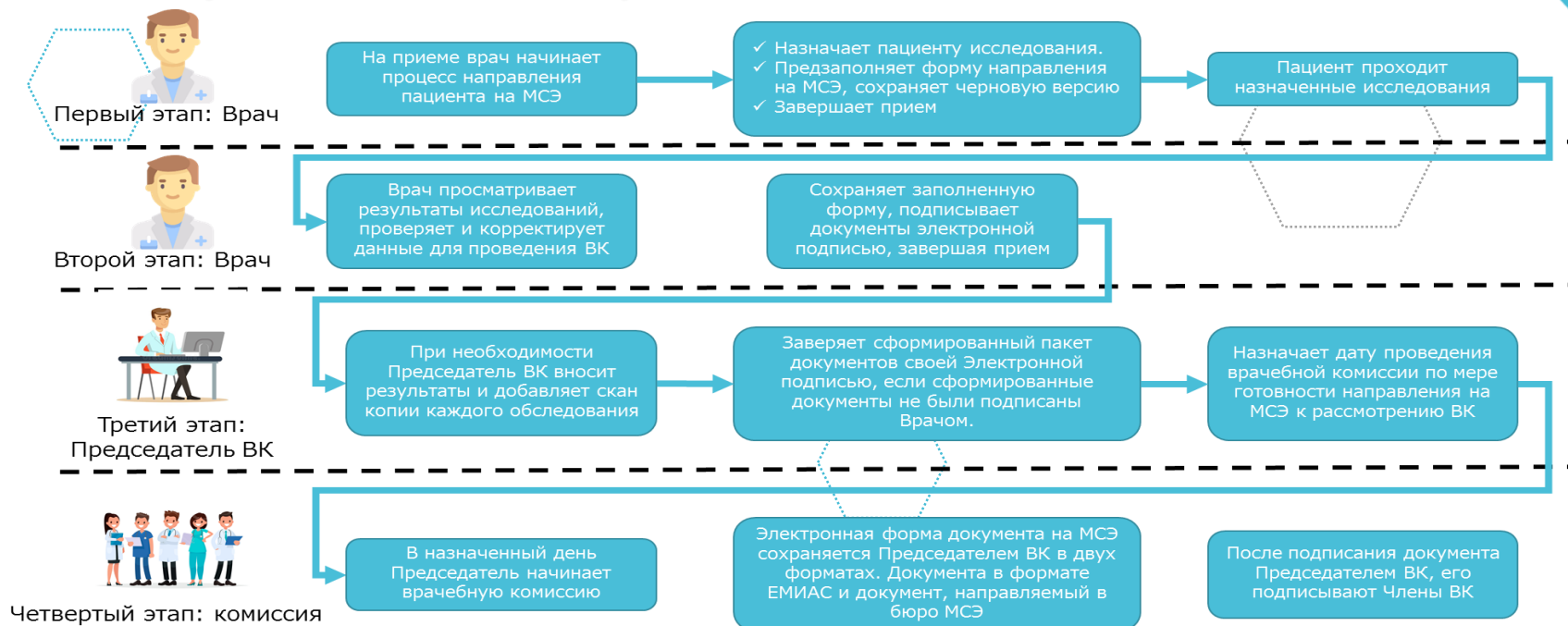

	2023	2024
Первично направлено на МСЭ	438	431
Из них трудоспособного возраста	157	146
Впервые признаны инвалидами	327	
Признаны трудоспособными (группа не определена)	75	47
Повторно направлены на МСЭ	556	846
Из них трудоспособного возраста	243	432

В 2024 году на учете состояли **10 781** инвалид.
Из них **9 811 (91%)** прошли реабилитационные мероприятия:

на **3м** этапе (в поликлинике):

- динамическое наблюдение
- лекарственная терапия

на **2м** этапе (филиалы Московского научно-практического центра медицинской реабилитации, восстановительной и спортивной медицины; Центр патологии речи и нейрореабилитации):

- ЛФК , физиотерапия, водолечение, рефлексотерапия, мануальная терапия
- занятия с логопедом, медицинским психологом

МОЯ ПОЛИКЛИНИКА

Управленческие дэшборды

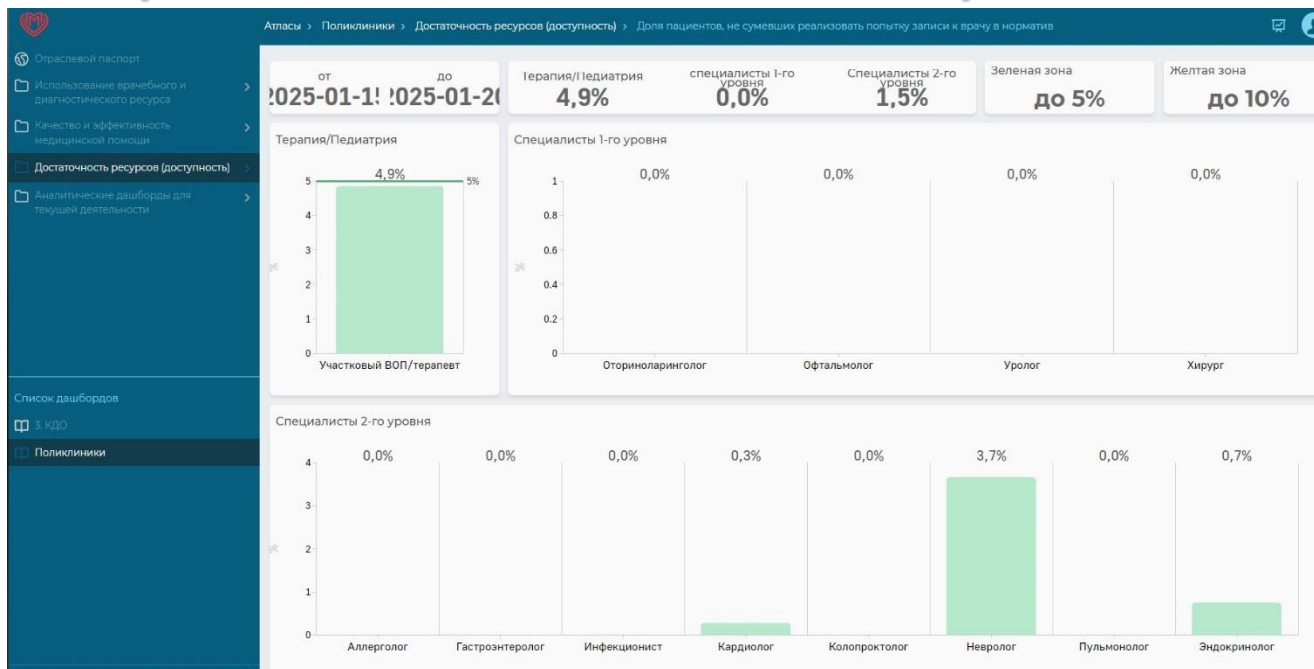

С помощью аналитических выгрузок в дэшборде для руководителя возможно ежедневно отслеживать многие показатели деятельности поликлиники (Например: доступность, реализацию заявки на ЛЛО)

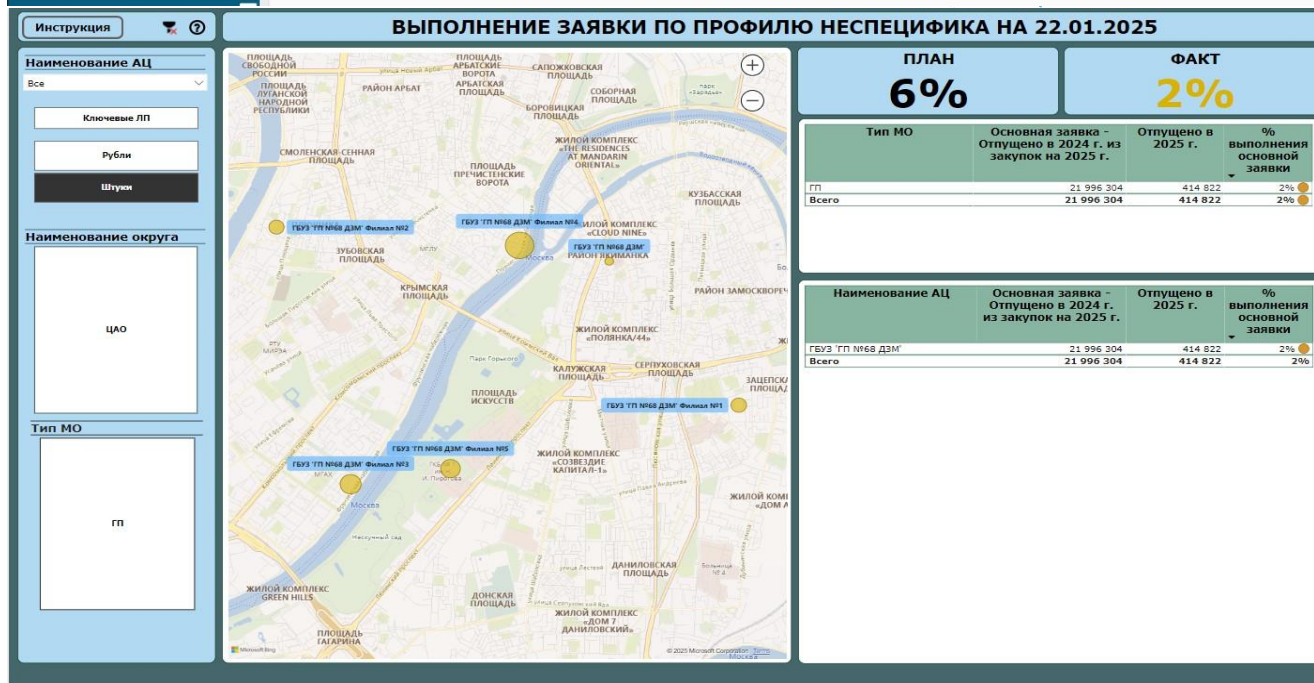

Результаты работы с обращениями пациентов в 2024 году

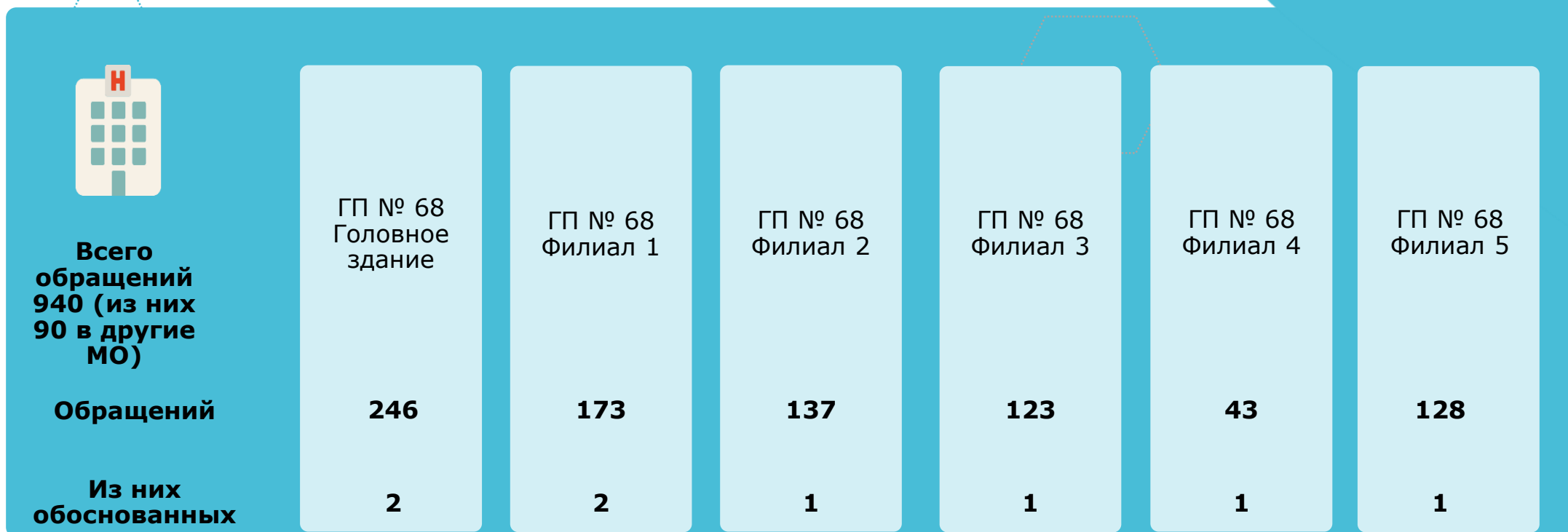

- ▶ По результатам внутренних проверок обоснованных обращений вынесено 8 дисциплинарных взыскания.

Таким образом, общее количество обращений снизилось по сравнению с 2023 годом, доля обоснованных жалоб на работу поликлиники в 2024 году составила 0.8% (в 2023 году – 2%).

Ознакомление с работой поликлиники для школьников, обучающихся в медицинских классах, а также проведение лекций в центрах «Московское долголетие»



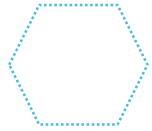

Спасибо за внимание!

